Angebote

Administration & Treuhanddienste

Gestaltung von Einladungen, Flyer etc.

Ich gestalte ansprechende Druck- oder Digitaldokumente wie:

- Einladungen für Geburtstage, Hochzeiten oder Vereinsfeste
- Flyer für Vereine oder Märkte
- Broschüren, Menükarten oder Infoblätter

Das Dokument werde ich dir entsprechend dem Verwendungszweck zukommen lassen (hochauflösendes PDF für Druck, runter gerechnete Bilddatei fürs Web etc.). Der Aufwand richtet sich nach Umfang des Dokuments und wie detailliert du mir die Inhalte bereits nennen kannst. Einfache Dokumente erstelle ich dir in 0.5 h, für aufwändigere kann es auch mal 2-3 h dauern. Gerne gebe ich vorab eine Einschätzung an.
04.12.2025
blumengarten

Hast du ein Inserat in unserer Marktzeitung publiziert?

Inserate schaffen Verbindungen und Tauschgeschäfte. Falls du nicht genau weisst was du anbieten sollst, oder wie du ein Inserat formulieren könntest, melde dich bei mir. Wir finden das zusammen heraus.Es lässt sich am Besten per Telefon klären oder wenn du an einen Stammtisch kommst.
13.08.2026
Sovelina

Onlinebanking einrichten

Wenn du deine Zahlungen am PC/Handy statt auf der Post/Bank erledigen möchtest, kann ich dir gern zeigen, was eingerichtet werden muss und wie es funktioniert.
15.11.2026
Esined

Begleitdienste, Besuchsdienste, Betreuung

SRK Pflegehilfe



Unterstützung beim - Essen geben- Putzen - Pflege
Ich bin ausgebildete Pflegehelferin inkl. Diplom und Erfahrung.
Bin mobil und via ÖV unterwegs, je nachdem wo es liegt.
14.02.2026
Peace

Beratung & Coaching

aufräumen und ordnen

Zu zweit räumen wir im Keller, Estrich, Garage oder Kleiderschrank auf, sortieren aus und ... Das geht schneller und macht mehr Spass als alleine. Ich helfe auch beim Ordnen von Akten, Schallplatten/CDs, DVDs, Büchern etc. oder beim Sortieren von Fotos, Briefen usw. wie auch beim Aussortieren von Kleidern. Zusammen schaffen wir es weg oder stellen einige Trouvaillen zur Versteigerung ins Internet oder spenden sie an ein Hilfswerk. Gib dir einen Ruck!
03.08.2025
Esined

Ferienvorbereitung

Wenn du nicht gern für die Ferien packst, kann ich dir helfen. Oder benötigst du nur eine Liste, damit du nichts vergisst? Ich kann auch Tipps geben, um mit wenigen Stücken tolle Outfits zu kombinieren. Melde dich ungeniert. Ich kann sogar mit Koffern aller Grösse oder Rucksäcken aushelfen.
20.10.2025
Esined

Angebote

Arbeitszeugnis professionell prüfen & interpretieren

Obwohl Zeugnisse offiziell nicht codiert sein dürfen, enthalten sie oft Nuancen, die Personalverantwortliche unterschiedlich interpretieren. Ich lese dein Zwischen- oder Abschlusszeugnis aus Sicht einer erfahrenen Personalfachfrau und erkläre dir verständlich, was wirklich darinsteht. Ich gebe dir Hinweise auf mögliche Schwachstellen oder unklare Formulierungen sowie Tipps zur Korrektur (dies sollte möglichst zeitnah nach Erhalt geschehen) oder für das nächste Gespräch mit der HR-Abteilung bzw. dem/der Vorgesetzten.
04.12.2025
blumengarten

Bewerbungscoaching

Ich unterstütze dich rund um deine Bewerbung:

- Lebenslauf und Motivationsschreiben professionell gestalten (1-2 h)
- Vorbereitung auf Vorstellungsgespräche in Bezug auf Fragen, Auftreten oder Selbstpräsentation (1-2 h, je nach Bedürfnis)

Ich bringe HR-Erfahrung aus verschiedenen Branchen mit und habe selbst viele Personen eingestellt. Ich gebe ehrliches und praxisnahes Feedback.
04.12.2025
blumengarten

Systemische Beratung und Coaching

Du willst etwas verändern, privat oder beruflich und weisst nicht wie,
Als Coach und Berater begleite ich dich auf dem Weg zur gewünschten Veränderung. Gemeinsam erkuinden wir, welche deiner Erfahrungen und Fähigkeiten du nutzbar machen kannst, um dein Ziel zu erreichen.
Du erreichst mich per Mail: marueli@hotmail.ch oder telefonisch 079/627 86 47
21.12.2025
Ueli

KI für dich

Ich berate dich gerne bezüglich KI:- welche Apps eignen sich für deinen Beruf? - welche Apps eignen sich für deine Hobbies? - welche Apps eignen sich für deine Reisen? - möchtest du genauer wissen, wie KI funktioniert?
Preis nach Aufwand...
Für weitere Informationen, kontaktiere mich bitte.
17.02.2026
Zueri1967

Smartphone und Computer Schulung+Support, auch KI

Gerne helfe ich dir beim Smartphone (Samsung, Iphone usw.) und Computer (alle Modelle), auch bei dir daheim. Auch helfe ich dir, wenn du etwas im Internet suchst oder online bezahlst. Ich habe viel Erfahrung. Preis nach Aufwand.LG Philipp 076 425 77 25
21.08.2026
Zueri1967

KI und wie man es anwendet

Ich kann Dir helfen, wenn Du mehr über Künstliche Intelligen wissen möchtest.
Wie schreibst Du die Prompts?
Wo möchtest Du es gerne anwenden?
Wo Dir KI im Alltasg helfen kann und wo nicht.
Hast Du Fragen zu KI und wie anwenden?
Wir können das Thema auch online (Videocall) oder am Telefon besprechen udn anwenden.
25.08.2026
somawu

Neuer Job gesucht?



Als ehemaliger Personal-Berater und langjähriger KMU-Unternehmensleiter habe ich viele Bewerbungsgespräche geführt. Gerne gebe ich dir Tipps für eine erfolgreiche Bewerbungsstrategie und prüfe, ob deine Bewerbungsunterlagen optimiert werden sollten. Ich kann dir auch helfen, dich auf ein Vorstellungsgespräch optimal vorzubereiten. Stunden nach Aufwand.
01.10.2026
steve56

Onlinebanking einrichten

Wenn du deine Zahlungen am PC/Handy statt auf der Post/Bank erledigen möchtest, kann ich dir gern zeigen, was eingerichtet werden muss und wie es funktioniert.
15.11.2026
Esined

Angebote

Anzeigen für den give&get Marktplatz erstellen



Liebes give&get Mitglied
Du brauchst Hilfe beim Erstellen von Angeboten für den give&get Marktplatz im CYCLOS?
Kein Problem - ich helfe Dir gerne! Die Beratung ist gratis - die Ausführung verrechnen wir nach Aufwand.
16.11.2026
Bellevue

Fahrdienste & Transporte

Fahrdienst



Fahrdienste im Bezirk Dielsdorf - Zürich-West. Benötigst du Hilfe bei grösseren Einkäufen? Oder wäre dir für etwas anderes mit einem kostengünstigen Fahr- oder Transportdienst gedient? Ich bringe dich mit meinem geräumigen Elektro-SUV hin und/oder hole dich und gegebenenfalls Waren ab. Zögere nicht, dich bei mir zu melden. Kosten: Zeitentschädigung + CHF-.50/km.
08.06.2026
steve56

Early bird-Flughafentaxi



Dein Ferienflieger wartet und du hast keine gute öffentliche Verkehrsverbindung zum Airport Zürich? Ich hole dich und deine Mitreisenden (max. 4 Personen) zu Hause ab und fahre dich vollelektrisch und umweltfreundlich zum Flughafen. Kosten: effektive Fahrzeit ab meinem Wohnort bis zum Flughafen und zurück in Zeit + -.50 pro Kilometer. Das Angebot gilt für Mitglieder aus dem Raum Zürich-Unterland, Wehntal sowie dem Zürcher und Aargauer Limmattal.
03.10.2026
steve56

Freizeit, Musik, Kunst & Kreativität

Ich lese dir vor

Ich lese Dir aus Büchern oder Zeitungen vor
24.02.2024
Zeitgenosse

Gestaltung von Einladungen, Flyer etc.

Ich gestalte ansprechende Druck- oder Digitaldokumente wie:

- Einladungen für Geburtstage, Hochzeiten oder Vereinsfeste
- Flyer für Vereine oder Märkte
- Broschüren, Menükarten oder Infoblätter

Das Dokument werde ich dir entsprechend dem Verwendungszweck zukommen lassen (hochauflösendes PDF für Druck, runter gerechnete Bilddatei fürs Web etc.). Der Aufwand richtet sich nach Umfang des Dokuments und wie detailliert du mir die Inhalte bereits nennen kannst. Einfache Dokumente erstelle ich dir in 0.5 h, für aufwändigere kann es auch mal 2-3 h dauern. Gerne gebe ich vorab eine Einschätzung an.
04.12.2025
blumengarten

Angebote

Stativverleih

Dieses Stativ für Fotoapparate ist höhenverstellbar und die Kamera kann bis 90 Grad geschwenkt werden.Preis je nach Ausleihdauer verhandelbar. Bild auf Wunsch oder Besichtigung vor Ort möglich
02.01.2026
Esined

Kunst gegen Zeit

Ich verkaufe selbst gemalte Bilder gegen Zeit.
Auch kann ich gerne Bilder auf Auftrag malen.
Zeit Gutschrift nach Aufwand.
Für weitere Informationen, ruf mich bitte an, oder schreibe mir ein WhatsApp Philipp 076 425 77 25
17.02.2026
Zueri1967

Vorlesen

Lesend entdecken wir neue Welten.
04.08.2026
A26

Elektrotheapie & Ultraschall mit Massage kombiniert

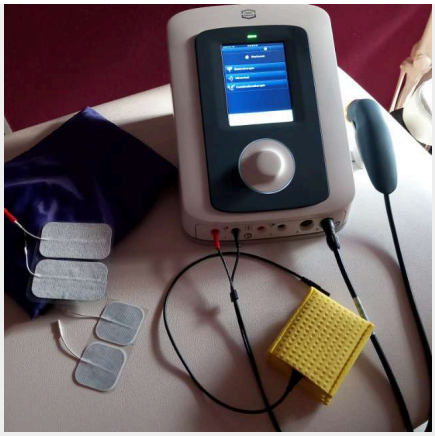

Muskuläre VerspannungenBewegungseinschränkungen Parästesien Sehnenverletzungen
Für Massageöl und Wäsche verrechne ich CHF 5 in bar vor Ort.
Termin hier buchbar: massage-lebensglueck-sg.ch
14.02.2026
Peace

Fussreflexzonenmassage



Zu empfehlen bei.... - Immunsystem stärken - körperliche Beschwerden lindern (Rheuma, Arthrose, Arthritis)
- Menstruationsbeschwerden lindern - Kinderwunsch realisieren - Schlafstörungen - Migräne, Kopfschmerzen - chronische Entzündungen
- Allergien, Ekzeme, Heuschnupfen, Pollen (idealer Start für Behandlungen im Februar)
- stressbedingte Beschwerden - hoher oder niedriger Blutdruck
Für Massageöl und Wäsche verrechne ich CHF 5 in bar vor Ort. Termine hier buchbar: massage-lebensglueck-sg.ch
14.02.2026
Peace

Gesundheit & Wohlbefinden

Hilfsmittel im Haushalt

Bekommst du unerwartet Besuch oder bist du körperlich zeitweilig eingeschränkt?
Du kannst bei mir folgendes ausleihen: aufblasbares Doppelbett, das auch als Einzelbett mit hohem Einstieg oder als Sofa genutzt werden kann. Duschhocker
Aber auch Bockleiter mit 2 oder mit 4 Tritten.
Preis und Dauer der Ausleihe sind verhandelbar und sicher günstig.
09.01.2026
Esined

Angebote

Hot-Stone Massage



Das ist eine wohltuende Massage mit warmen Steinen. Massiert wird hier mit Crème und den warmen Steinen, welche wie bei der klassischen Massage über den gesamten Körper angewendet wird (hinten und vorne). Diese Massage eignet sich besonders zum Entspannen, runter fahren nach einem stressigen Tag/hektischen Phasen und einfach den Kopf auszulüften. Massieren tue ich bei mir zu Hause, wo ein Gäste-/Massage-Zimmer inkl. Gäste-WC zur Verfügung steht. Für Massageöl und Wäsche verrechne ich CHF 5 in bar vor Ort.
Termin hier buchbar: massage-lebensglueck-sg.ch
14.02.2026
Peace

Colon-Massage



Hilft bei Verstopfungen, Darmbeschwerden
Ich freue mich, Dich unterstützen zu können und gemeinsam den Weg der Heilung gehen zu können.
Für Massageöl und Wäsche-Reinigung nehme ich: CHF 5.--
Frohe Grüsse Silvia Liebe KollegenInnen
massage-lebensglueck-sg.ch
Ich freue mich auf Deine Kontaktaufnahme :-)
14.02.2026
Peace

Wellness Massage zum Entspannen



Liebe KollegenInnen
TERMIN hier buchbar: massage-lebensglueck-sg.ch
Ich freue mich auf Deine Kontaktaufnahme :-)
Herzliche Grüsse
Silvia
Massageöl und Wäsche lediglich zusammen: CHF 5.-
14.02.2026
Peace

Chakra-Massage

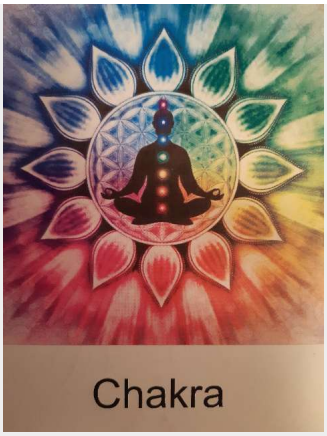

Abschalten, das System runter fahren, wieder gut schlafen, Energien ausgleichen oder einfach 1 h abtauchen in eine andere Welt und geniessen :-)
Für Massageöl und Wäsche-Reinigung nehme ich: CHF 5.--
Und div. weitere Massage-Möglichkeiten:massage-lebensglueck-sg.ch
Ich freue mich auf Dich :-)
Herzliche Grüsse Silvia
14.02.2026
Peace

Angebote

Schamanische Reise



Schamanismus entstand aus der Erfahrung, dass Krankheit immer eine Disharmonie zwischen Mensch, Natur und Kosmos ist. Der Schamane/die Schamanin hilft durch seine Kenntnisse wieder ein Gleichgewicht herzustellen. Krafttiere geben uns Kraft und helfen uns unsere Aufgaben und Herausforderungen in unserem Leben zu bewältigen.
14.02.2026
Peace

Massage (klassisch/Triggerpunkt) - Bewegungseinschränkungen etc.



Gönn Dir eine Erholung vom Alltag, Körper runterfahren und einfach entspannen. Eine klassische Massage kann den Erfolg bringen. Ganzkörper oder auch Teilmassage möglich. Medizinisch wie auch Wellness....
Hast Du Verspannungen, brauchst Energie und Linderung für Deinen Körper? Oder möchtest Du einfach mal abschalten bei guter Musik?
Für Massageöl und Wäsche verrechne ich CHF 5 in bar vor Ort. Termine hier buchbar: massage-lebensglueck-sg.ch
Ich freue mich auf Deine Kontaktaufnahme :-)
14.02.2026
Peace

Manuelle Lymphdrainage

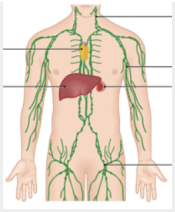

Geschwollen, schmerzende Gliedmassen, weder Medikamente noch Diäten helfen? Das muss nicht sein. Abhilfe kann hier eine Lymph-Drainage bringen: Entstauung von Wassereinlagerungen/Fett, Abtransport von toxischen Abfallprodukten aus dem Körper, Reduktion des Körperumfanges. Achtung: ist aber nicht mit einer Gewichtsabnahme zu vergleichen. Auch nach oder vor Operationen zu empfehlen. Für Massageöl und Wäsche verrechne ich CHF 5 in bar vor Ort.
Termin hier buchbar: massage-lebensglueck-sg.ch
14.02.2026
Peace

Bindegewebs-Massage

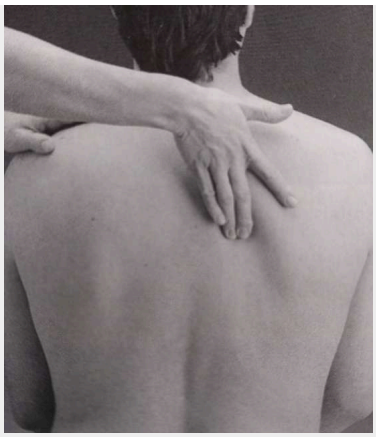

Eine reflektorisch-segmental wirkende Massage des Bindegewebes. Die Wirkung zeigt sich in Haut, Gelenken, inneren Organen, Faszien, etc. bei zum Beispiel:- Migräne - Menstruationsbeschwerden - hormonelle Störungen - Bewegungseinschränkungen - Arthrose - Frozen Shoulder / Impingement - Verklebungen des Bindegewebes - Verstopfungen/Verdauungsbeschwerden/Durchfall - etc.
Für Massageöl und Wäsche verrechne ich CHF 5 in bar vor Ort.
Termin hier buchbar: massage-lebensglueck-sg.ch
14.02.2026
Peace

Angebote

Räumlichkeiten räuchern (Wohnung / Haus)



Hatten Sie schon mal das Gefühl, in diesem Raum fühle ich mich unwohl? Oder ich möchte den Raum andersweitig nutzen? Oder Sie sind gerade in eine neue Wohnung gezogen? Räuchern kann die Energie und somit die Atmosphäre positiv verändern. Gerne räuchere ich bei Ihnen. Verrechnung je nach Aufwand und gemeinsamer Absprache.
14.02.2026
Peace

Akupressur und Yoga kombiniert

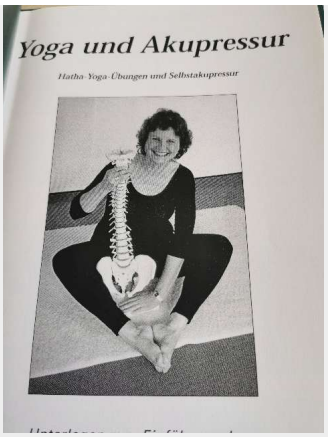

Jahrelang habe ich diese Serie unterrichtet, mit welcher man Dank Akupressur während einer Yogaübung auch die Organe gezielt aktivieren kann. Gernesende ich dir mein Dossier und gebe dir sofern du willst auch eine Anleitung persönlich oder telefonisch. Falls du einen CD-Player hast, gibt es auch eine Meditations-CD mit einfachen Entspannungsübungen.
20.05.2026
Sovelina

Begleitung zu Nordic Walking

Ich begleite dich beim Nordic Walking (max. 1.5 Std. pro Mal).
04.08.2026
A26

Alexander-Technik

Einführungslektionen in Alexander-Technik unter dem Motto: Achtsam - beweglich - bewusst durch den Alltag.
04.08.2026
A26

Haushalt, Wohnen, Handwerk, Garten, Tiere

Biete Hilfe in ökologisch sinnvoll bewirtschafteten Gärten

Ich helfe gerne in Deinem Garten beim Pflanzen, Schneiden, Jäten, Ernten. Voraussetzung ist, dass Du ihn so bewirtschaftest, dass die Biodiversität gefördert wird.
22.02.2024
Zeitgenosse

aufräumen und ordnen

Zu zweit räumen wir im Keller, Estrich, Garage oder Kleiderschrank auf, sortieren aus und ... Das geht schneller und macht mehr Spass als alleine. Ich helfe auch beim Ordnen von Akten, Schallplatten/CDs, DVDs, Büchern etc. oder beim Sortieren von Fotos, Briefen usw. wie auch beim Aussortieren von Kleidern. Zusammen schaffen wir es weg oder stellen einige Trouvaillen zur Versteigerung ins Internet oder spenden sie an ein Hilfswerk. Gib dir einen Ruck!
03.08.2025
Esined

Ferienvorbereitung

Wenn du nicht gern für die Ferien packst, kann ich dir helfen. Oder benötigst du nur eine Liste, damit du nichts vergisst? Ich kann auch Tipps geben, um mit wenigen Stücken tolle Outfits zu kombinieren. Melde dich ungeniert. Ich kann sogar mit Koffern aller Grösse oder Rucksäcken aushelfen.
20.10.2025
Esined

Reparatur von Haushalt-Kleingeräten

Repariere deine mobilen Haushaltgeräte.
08.12.2025
a27rl

Angebote

Hilfsmittel im Haushalt

Bekommst du unerwartet Besuch oder bist du körperlich zeitweilig eingeschränkt?
Du kannst bei mir folgendes ausleihen: aufblasbares Doppelbett, das auch als Einzelbett mit hohem Einstieg oder als Sofa genutzt werden kann. Duschhocker
Aber auch Bockleiter mit 2 oder mit 4 Tritten.
Preis und Dauer der Ausleihe sind verhandelbar und sicher günstig.
09.01.2026
Esined

Platz schaffen durch "entsorgen"

Hast du zuviel Ware oder sie macht dir keine Freude mehr? Dann weg damit und vielleicht kann sie jemand brauchen. Ich helfe dir, das via Internet zu verkaufen. Wenn es dir lieber ist, können wir die Gegenstände auch einem Hilfswerk bringen oder entsorgen. Hauptsache: du hast wieder Platz und fühlst dich wohl.
05.05.2026
Esined

Putzen mit Dampfreiniger (Wohnung, Fenster, etc.)



Leihe meinen Dampfreiniger auf Std.-Basis aus (Fixzahl wird vereinbart je nach Bedarf der Tage). Gerät ideal zum Reinigen des Bades/Fensterrahmen/Heizungen/Böden, etc. Wird sauber und fühlt sich einfach gut an....
14.02.2026
Peace

Kleidungsstücke - textile Gegenstände

Hängt in Deinem Kleiderschrank ein Teil, das Dir nicht mehr passt, defekt ist oder Du längst den Wunsch hegtest dieses Stück zu verändern, melde Dich. Gerne helfe ich, daraus wieder ein brauchbares Kleidungsstück zu zaubern. Meist findet sich auch eine Lösung schadhafte Stellen zu flicken, Reissverschlüsse zu ersetzen, Gestricktes in "neuem Glanz" erscheinen zu lassen.....
28.02.2026
Clematis2

Kochen, Backen, Essen

Koche für Gruppen ab 12 Personen

Ich koche gerne für eine Gruppe von 12 bis 50 Personen. Das Menü vereinbaren wir im Vorhinein, wobei wir auf die Saisonalität und die Verfügbarkeit regionaler Produkte achten. Für die Besorgung der Zutaten bist du verantwortlich.
22.02.2024
Zeitgenosse

Küchenutensilien ausleihen



Bald wird für die Festtage viel vorbereitet oder man backt und kocht mit oder für die Liebsten. Wenn du in der Küche etwas brauchst oder vor dem Kauf etwas ausprobieren möchtest, dann kann ich dir folgendes ausleihen: Ravioli-Täschler, diverse Teigschneider, Wallholz, Silikonform für kleine Gugelhöpfli (backen, frieren), Guetzliformen, Fleischfondue-Set inkl. Saucenschälchen und Teller, Täschler. Oder einfach fragen, ob ich es habe.
19.11.2026
Esined

Schule, Bildung, Wissen

Ich lese dir vor

Ich lese Dir aus Büchern oder Zeitungen vor
24.02.2024
Zeitgenosse

Angebote

Arbeitszeugnis professionell prüfen & interpretieren

Obwohl Zeugnisse offiziell nicht codiert sein dürfen, enthalten sie oft Nuancen, die Personalverantwortliche unterschiedlich interpretieren. Ich lese dein Zwischen- oder Abschlusszeugnis aus Sicht einer erfahrenen Personalfachfrau und erkläre dir verständlich, was wirklich darinsteht. Ich gebe dir Hinweise auf mögliche Schwachstellen oder unklare Formulierungen sowie Tipps zur Korrektur (dies sollte möglichst zeitnah nach Erhalt geschehen) oder für das nächste Gespräch mit der HR-Abteilung bzw. dem/der Vorgesetzten.
04.12.2025
blumengarten

Alternative zu Windows anstatt guten PC wegwerfen

Wenn dein PC die Installation von Windows 11 nicht zulässt, brauchst du deswegen keinen neuen zu kaufen. Ich helfe dir, auf dem Bisherigen das alternative und kostenlose Betriebssystem "Linux Mint" zu installieren.
26.03.2026
a27rl

Thema Wasser



zwei Bücher zum Thema Wasser Wasser und Salz - Urquell des Lebens Clean -Entgiften mit Wasser mit Rezepte Anteil
15.05.2026
butterfly

Technischer Support & Schulungen

Löse dein Computer-Problem

Hast Du ein konkretes Problem mit deinem Computer, Smartphone oder Tablet, dass dir Kopfzerbrechen bereitet? Ich bringe die Geduld und das Methodenwissen, um es zu beheben. (Dies ist kein Angebot, dich in der Nutzung von Geräten oder Software zu unterstützen.)
22.02.2024
Zeitgenosse

PC in Betrieb nehmen und erklären

Nehme deinen neuen PC in Betrieb, richte ihn nach deinem Gusto ein und erkläre, was du wissen willst.
08.12.2025
a27rl

PC-Hilfe für Senioren

Hilfe für Senioren beim Arbeiten mit PC. Bei Problemen komme ich nach Absprache vorbei.
08.12.2025
a27rl

PC-Einführung / Schulung

Beantworte Fragen und schule dich bei dir zuhause auf deinem eigenen PC.
08.12.2025
a27rl

Hörbücher oder e-Books online suchen und herunterladen

Möchtest du ein Hörspiel oder ein Hörbuch herunterladen und weisst nicht wo und wie? Auch bei e-Books könnte ich dich beraten. Vieles gibt es auch gratis. Ich kann gern für dich suchen oder dir zeigen, wie man das macht.
16.01.2026
Esined

KI für dich

Ich berate dich gerne bezüglich KI:- welche Apps eignen sich für deinen Beruf? - welche Apps eignen sich für deine Hobbies? - welche Apps eignen sich für deine Reisen? - möchtest du genauer wissen, wie KI funktioniert?
Preis nach Aufwand...
Für weitere Informationen, kontaktiere mich bitte.
17.02.2026
Zueri1967

Angebote

Alternative zu Windows anstatt guten PC wegwerfen

Wenn dein PC die Installation von Windows 11 nicht zulässt, brauchst du deswegen keinen neuen zu kaufen. Ich helfe dir, auf dem Bisherigen das alternative und kostenlose Betriebssystem "Linux Mint" zu installieren.
26.03.2026
a27rl

Hast du ein Inserat in unserer Marktzeitung publiziert?

Inserate schaffen Verbindungen und Tauschgeschäfte. Falls du nicht genau weisst was du anbieten sollst, oder wie du ein Inserat formulieren könntest, melde dich bei mir. Wir finden das zusammen heraus.Es lässt sich am Besten per Telefon klären oder wenn du an einen Stammtisch kommst.
13.08.2026
Sovelina

Smartphone und Computer Schulung+Support, auch KI

Gerne helfe ich dir beim Smartphone (Samsung, Iphone usw.) und Computer (alle Modelle), auch bei dir daheim. Auch helfe ich dir, wenn du etwas im Internet suchst oder online bezahlst. Ich habe viel Erfahrung. Preis nach Aufwand.LG Philipp 076 425 77 25
21.08.2026
Zueri1967

KI und wie man es anwendet

Ich kann Dir helfen, wenn Du mehr über Künstliche Intelligen wissen möchtest.
Wie schreibst Du die Prompts?
Wo möchtest Du es gerne anwenden?
Wo Dir KI im Alltasg helfen kann und wo nicht.
Hast Du Fragen zu KI und wie anwenden?
Wir können das Thema auch online (Videocall) oder am Telefon besprechen udn anwenden.
25.08.2026
somawu

Anzeigen für den give&get Marktplatz erstellen



Liebes give&get Mitglied
Du brauchst Hilfe beim Erstellen von Angeboten für den give&get Marktplatz im CYCLOS?
Kein Problem - ich helfe Dir gerne! Die Beratung ist gratis - die Ausführung verrechnen wir nach Aufwand.
16.11.2026
Bellevue

Waren-Tausch / -Ausleihe, Schnäppchenecke

Blickfang



Diese wunderschöne Blume mit Sand und "Steinen" im Glas verschenke ich. Melde dich doch einfach per E-Mail oder per Telefon. Braucht nicht viel Platz und ist auch ein wunderbares Geschenk oder Mitbringsel.
31.12.2025
Esined

Angebote

Stativverleih

Dieses Stativ für Fotoapparate ist höhenverstellbar und die Kamera kann bis 90 Grad geschwenkt werden.Preis je nach Ausleihdauer verhandelbar. Bild auf Wunsch oder Besichtigung vor Ort möglich
02.01.2026
Esined

Hilfsmittel im Haushalt

Bekommst du unerwartet Besuch oder bist du körperlich zeitweilig eingeschränkt?
Du kannst bei mir folgendes ausleihen: aufblasbares Doppelbett, das auch als Einzelbett mit hohem Einstieg oder als Sofa genutzt werden kann. Duschhocker
Aber auch Bockleiter mit 2 oder mit 4 Tritten.
Preis und Dauer der Ausleihe sind verhandelbar und sicher günstig.
09.01.2026
Esined

Harlekin



nach jahrelanger Treue möchte ich mich von ihm trennen. Wie viel möchtest du mir für ihn geben?
25.01.2026
Esined

Ballkleid mieten für Damen mit Gr. 38/40



Möchten Sie an einem Tanzball teilnehmen (www.tanzszene.ch)? Brauchen Sie noch das passende Outfit? Ich vermiete meine 5 Ballkleider (verschiedene Stile), sowie Kummerbund/Fliege und Pochette für den Herrn, passend in den Farben der Dame. Änderungen und Reinigung erfolgt durch mich. Die Std. werden gemäss gemeinsamer Absprache verrechnet. Es wird aber definitiv ein Pauschalaufwand sein. Und nicht die einzelnen Stunden verrechnet werden.
14.02.2026
Peace

Digitalkamera Minox DC 6311



Komfortable, wenig gebrauchte Qualitäts-Digitalkamera mit Autofocus, MINOCTAR Objektiv, 3x optisches Zoom, 4,4x Digital-Zoom, Programmvorwahl, viele Funktionen zur Optimierung der Bildqualität. Gewicht 180g, Abmessungen 94 x 35 x 63 mm. Zubehör: NEUER LI-Ionen Aku, SD-Karte 32 MB, Handtragriemen, Tasche, Aufladegerät mit Netzkabel, USB-Kabel.
10.03.2026
steve56

Angebote

alte Keramik Schnapsflasche und passender Teller



antik-alt? Keramik Schnapsflasche und Teller, mind.60–70 Jahre altFlasche vorne Handzeichnung Städtchen Willisau und hinten Blumemmotiv Teller vorne Städchen Willisau, hinten Firmenlabel mit Inschrift, Hersteller Ziegler Keramik, 1828–1973
15.05.2026
butterfly

Bilderrahmen, 18 Stück zu 0.50h



18 Bilderrahmen mit Alu-Rahmen und Glas, 30,5 x 30,5cm Aussenmass, 28,5x28,5cm Bildmass, (müssen abgeholt werden)
16.05.2026
butterfly

Dampfreiniger ausleihen



Möchtest du die Fugen deiner Bodenplatten oder deine Badzimmerplättli auf Hochglanz bringen? Mit einem Dampfreiniger geht das am besten. Gerne leihe ich dir meinen bewährten Dampfreiniger mit viel Zubehör für 14 Tage aus.
16.09.2026
steve56

Fotopapier und Etiketten

Möchtest du Fotopapier, Visitenkarten oder Etiketten, dann melde dich bei mir und wir schauen, ob ich deine gewünschte Grösse habe. Sie sind leer und müssten von dir selbst beschriftet oder bedruckt werden; bestimmt kann dir jemand vom Verein helfen dabei.
08.11.2026
Esined

Küchenutensilien ausleihen



Bald wird für die Festtage viel vorbereitet oder man backt und kocht mit oder für die Liebsten. Wenn du in der Küche etwas brauchst oder vor dem Kauf etwas ausprobieren möchtest, dann kann ich dir folgendes ausleihen: Ravioli-Täschler, diverse Teigschneider, Wallholz, Silikonform für kleine Gugelhöpfli (backen, frieren), Guetzliformen, Fleischfondue-Set inkl. Saucenschälchen und Teller, Täschler. Oder einfach fragen, ob ich es habe.
19.11.2026
Esined

Angebote

Diverses, Sonstiges

aufräumen und ordnen

Zu zweit räumen wir im Keller, Estrich, Garage oder Kleiderschrank auf, sortieren aus und ... Das geht schneller und macht mehr Spass als alleine. Ich helfe auch beim Ordnen von Akten, Schallplatten/CDs, DVDs, Büchern etc. oder beim Sortieren von Fotos, Briefen usw. wie auch beim Aussortieren von Kleidern. Zusammen schaffen wir es weg oder stellen einige Trouvaillen zur Versteigerung ins Internet oder spenden sie an ein Hilfswerk. Gib dir einen Ruck!
03.08.2025
Esined

KI und wie man es anwendet

Ich kann Dir helfen, wenn Du mehr über Künstliche Intelligen wissen möchtest.
Wie schreibst Du die Prompts?
Wo möchtest Du es gerne anwenden?
Wo Dir KI im Alltasg helfen kann und wo nicht.
Hast Du Fragen zu KI und wie anwenden?
Wir können das Thema auch online (Videocall) oder am Telefon besprechen udn anwenden.
25.08.2026
somawu

Anzeigen für den give&get Marktplatz erstellen



Liebes give&get Mitglied
Du brauchst Hilfe beim Erstellen von Angeboten für den give&get Marktplatz im CYCLOS?
Kein Problem - ich helfe Dir gerne! Die Beratung ist gratis - die Ausführung verrechnen wir nach Aufwand.
16.11.2026
Bellevue

Gesuche

Freizeit, Musik, Kunst & Kreativität

Gastgeber*in für kleine Märchenrunde gesucht

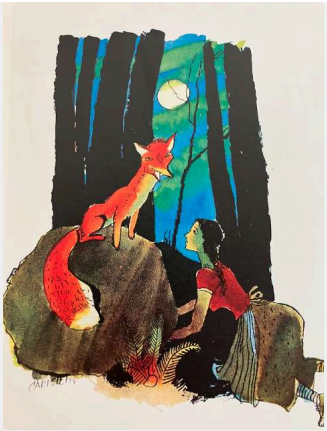

Liebst du auch Geschichten und Märchen?Hast du Lust Gastgeberin oder Gastgeber für eine gemütliche Märchenrunde bei dir zu Hause zu sein? Ich erzähle oder lese bekannte und weniger bekannte Volksmärchen und suche eine Gelegenheit, im kleinen Rahmen von 2-4 Personen Märchen zu erzählen. Die dunkle Jahreszeit bietet sich jetzt gerade an für eine gemütliche Runde zu Hause in der warmen Stube.
30.09.2026
Cigale

Gesundheit & Wohlbefinden

Haare schneiden

Welche Frau schneidet mir die Haare?
Philipp, Telefon 076 425 77 25
04.03.2026
Zueri1967

Haushalt, Wohnen, Handwerk, Garten, Tiere

Wer repariert meine Velos

Ich fahre viel Velo, und meine Velos benötigen immer mal wieder Reparaturen. Gerne würde ich die von dir durchführen lassen, wenn du mehr Musse und Fachwissen dafür hast als ich. Für die Materialkosten komme ich natürlich auf.
24.02.2024
Zeitgenosse

Kunststoffboxen

Ich suche durchsichtige Kunststoffboxen mit Deckel ab Grösse H25/L26/B25, vor allem aber doppelt so grosse oder noch grössere. Falls du welche hast, die du nicht (mehr) brauchst, bin ich sehr interessiert. Stundenvergütung nach Absprache.
17.11.2026
Vinetta

Kochen, Backen, Essen

Eingemachtes mit Gemüse, Salat, Fleich, etc.

Ich suche...
Eingemachtes, welches sich über Monate/Jahre halten lässt:
- Gemüse - Salat (der haltbar ist) - Fleisch (wenn das geht) - etc.
Es müsste fix fertig sein, dass ich es nur noch so lagern kann. Macht das jemand? Die "Stunden" müssten wir gemeinsam definieren. Die Zutaten würde ich selbstverständlich bezahlen (bar oder via Std.).
Nun bin ich neugierig auf Deine Rückmeldung.
09.08.2026
Peace

Diverses, Sonstiges

Cumulus

Hallo Wer kauft öfter im Migros ein und sammelt aber keine Cumulus Punkte? Im Tausch biete ich Windows Remote Support oder Zeittausch
17.11.2026
Victorinox